



Extended Pedigree Certificate

compiled by S.A. Stud Book and Animal Improvement Association



BREED: SAANEN

NAME: DJKOTZE HERDERBUGLE CACTU D.O.B. 2007/07/27 **STATUS:** Registered
REGNO: 0065062945 **SEX:** MALE **HERDBOOK SECTION:** SP
IDNO: SMGMDK 070003 **LABNO:** -

OWNER: MNR P. GROENEWALD **ADDRESS:** MNR P. GROENEWALD, POSBUS 85, MODDERRIVIER, 8700

BREEDER: MNR D.J. KOTZE **ADDRESS:** MNR D.J. KOTZE, POSBUS 945, SPRINGBOK, 8240

R80,00 per dosis

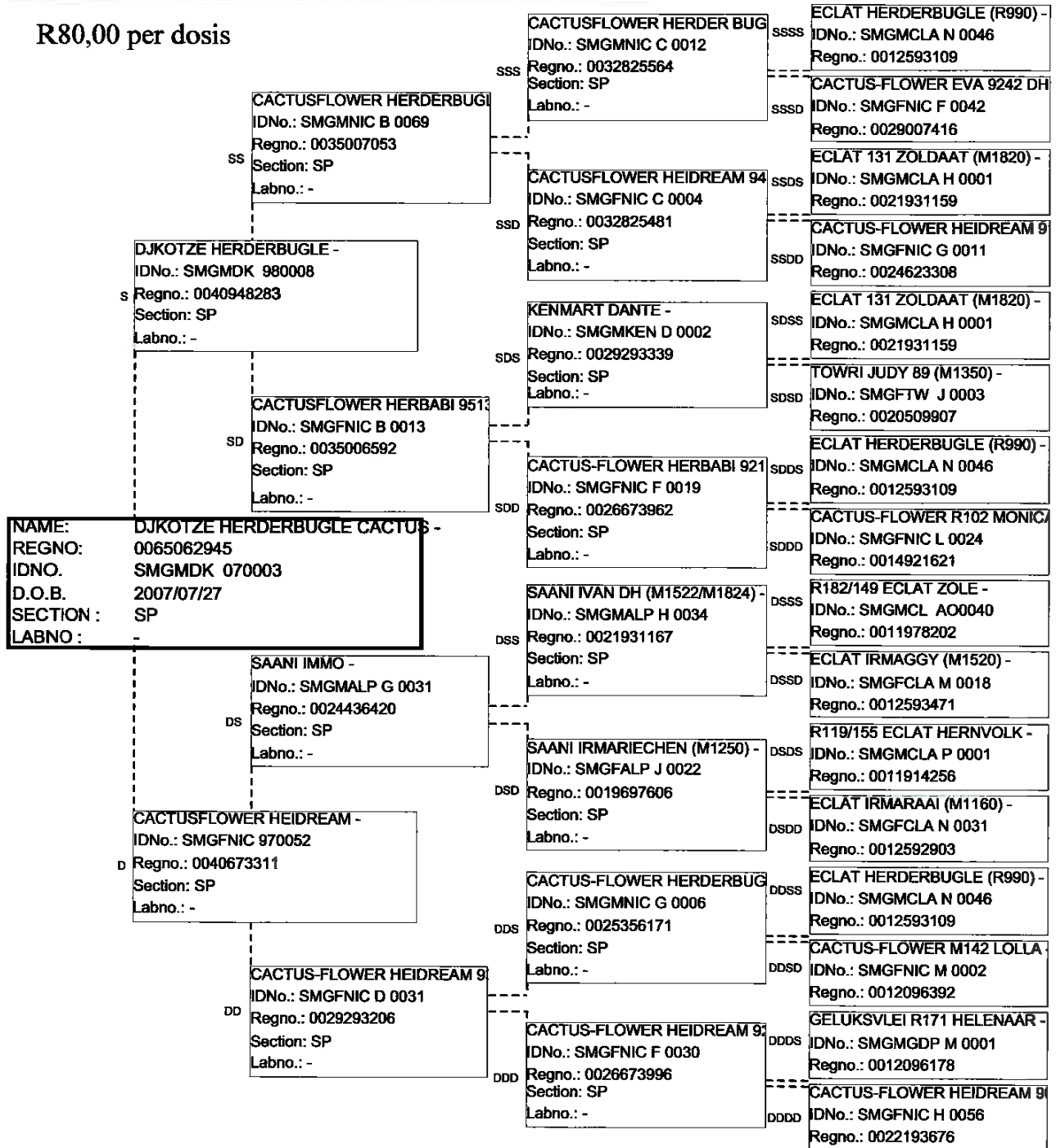



Extended Pedigree Certificate

compiled by S.A. Stud Book and Animal Improvement Association



BREED: SAANEN

NAME: KLAARGETREK PILOT HERKLAAS D.O.B. 2008/08/17 **STATUS:** Registered
REGNO: 0067134296 **SEX:** MALE **HERDBOOK SECTION:** SP
IDNO: SMGMBOK 080007 **LABNO:** -

OWNER: MNR P. GROENEWALD **ADDRESS:** MNR P. GROENEWALD, POSBUS 85, MODDERRIVIER, 8700

BREEDER: MNR P. GROENEWALD **ADDRESS:** MNR P. GROENEWALD, POSBUS 85, MODDERRIVIER, 8700

R80,00 per dosis

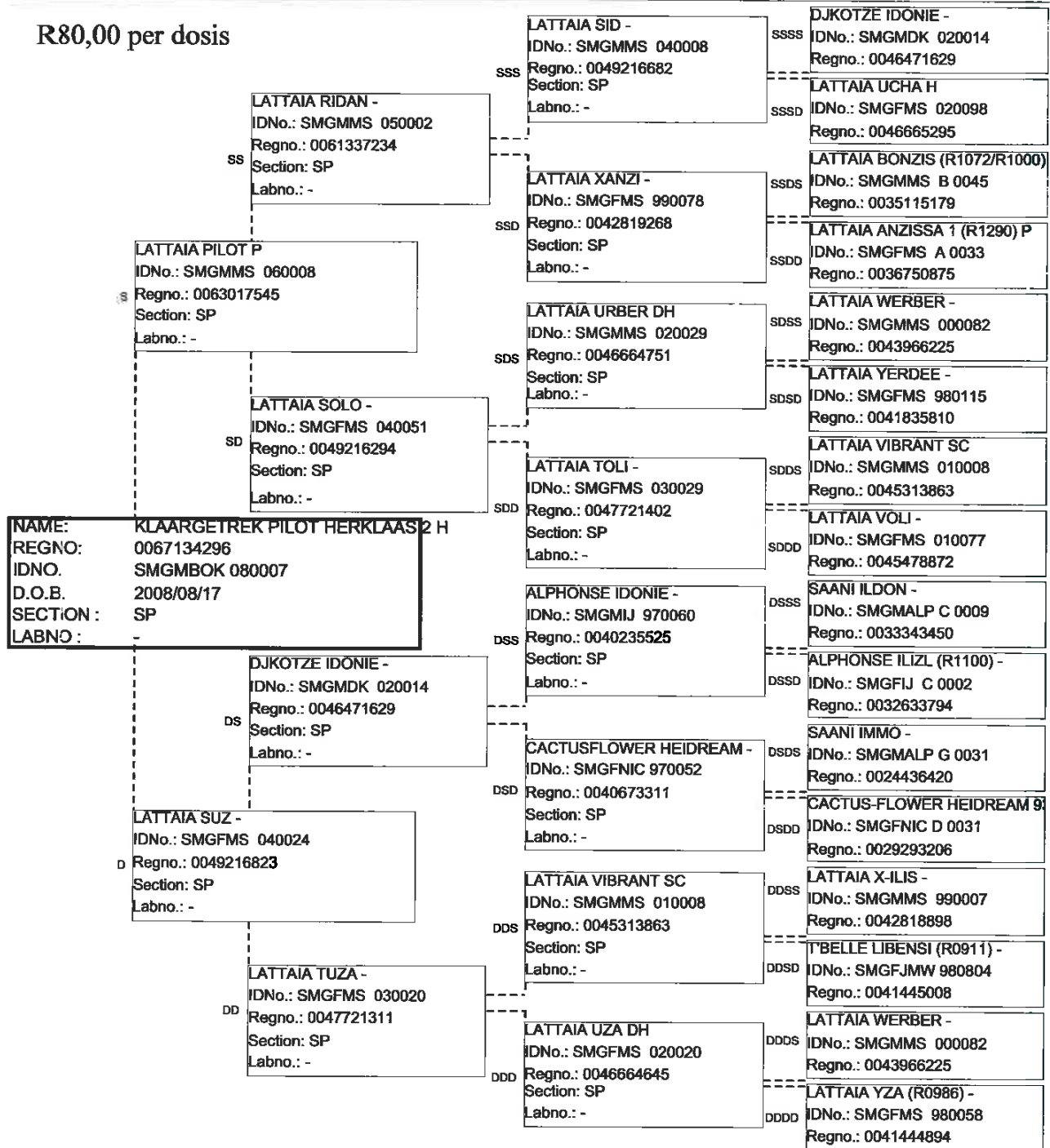

Owner / Eienaar MNR D.J. VAN NIEKERK
Date issued / Datum uitgereik 24/02/2011

Animal / Dier

T'BELLE PETRUS (0063458913)						
Gebore/Birth 08/09/2006 ID: BAGMJMW 060044 IK/IC:						
Teeltwaardes/Breeding Values ()						
M	B	P	B%	P%	SCC	SI

R80,00 per dosis

GLENDOWEN MAJESTIC APM500634D (0048080220)						
Gebore/Birth 22/08/2001 ID: MCD98 IK/IC:						
Teeltwaardes/Breeding Values ()						
M	B	P	B%	P%	SCC	SI

T'BELLE ESMARIE (0046863916)						
Gebore/Birth 26/09/2002 ID: BAGFJMW 022021 IK/IC:						
Teeltwaardes/Breeding Values ()						
M	B	P	B%	P%	SCC	SI
Lin klas						

T'BELLE MENEER (0045458155)						
Gebore/Birth 20/09/2001 ID: BAGMJMW 011038 IK/IC:						
Teeltwaardes/Breeding Values ()						
M	B	P	B%	P%	SCC	SI

Sire / Vader

T'BELLE PETRUS (0049269368)						
Gebore/Birth 01/09/2004 ID: BAGMJMW 040015 IK/IC:						
Teeltwaardes/Breeding Values ()						
M	B	P	B%	P%	SCC	SI

Dam / Moeder

T'BELLE LITA (0046665832)									
Gebore/Birth 29/09/2002 ID: BAGFJMW 022012 IK/IC:									
Teeltwaardes/Breeding Values ()									
M	B	P	B%	P%	SCC	SI			
Lactations/Laktasies									
	OA	M	B	P	B%	P%	MI	BI	PI
1	0/11	1340	51	47	3.81	3.51	96	96	99
3	2/10	1689	64	55	3.79	3.26	89	87	88
4	3/11	2103	112	76	5.33	3.61	123	139	130
5	4/9	1133	46	35	4.06	3.09	72	75	72
6	5/10	865	33	26	3.82	3.01	101	101	101
7	6/10	968	37	31	3.82	3.20	85	80	81
8**	7/10	1178	53	41	4.50	3.48	88	88	88
Leeflydsproduksie					8390 kg 8 lakt. 363 TKP				
Lin klas									

T'BELLE ELITA (0044345866)									
Gebore/Birth 30/09/2000 ID: BAGFJMW 000040 IK/IC:									
Teeltwaardes/Breeding Values ()									
M	B	P	B%	P%	SCC	SI			
Lactations/Laktasies									
	OA	M	B	P	B%	P%	MI	BI	PI
Leeflydsproduksie					kg 2 lakt. 324 TKP				
Lin klas									

*Laktasielengte minder as 305 dae/Lactation length less than 305 days

**Geprojekeerde waarde indien laktasie lengte < 305 dae/Projected value if lactation length < 305 days

Owner / Eienaar MNR D.J. VAN NIEKERK
Date issued / Datum uitgereik 24/02/2011

Animal / Dier

T'BELLE MAJESTIC TOEFEL (0067009605)							
Gebore/Birth 30/07/2008 ID: BAGMJMW 080020 IK/IC:							
Teeltwaardes/Breeding Values ()							
M	B	P	B%	P%	SCC	SI	

R80,00 per dosis

Sire / Vader

GLENDOWEN MAJESTIC APM500634D (0048080220)							
Gebore/Birth 22/08/2001 ID: MCD98 IK/IC:							
Teeltwaardes/Breeding Values ()							
M	B	P	B%	P%	SCC	SI	

Dam / Moeder

T'BELLE PATRIC TOEFIE (0049268535)									
Gebore/Birth 03/09/2004 ID: BAGFJMW 040045 IK/IC:									
Teeltwaardes/Breeding Values ()									
M	B	P	B%	P%	SCC	SI			
Lactations/Laktasies									
	OA	M	B	P	B%	P%	MI	BI	PI
1	0/11	1174	43	38	3.66	3.24	84	77	87
2	2/0	1481	70	56	4.73	3.78	82	82	89
3	2/11	1510	67	53	4.44	3.51	88	95	93
Leeftydsproduksie				3588 kg 4 lakt. 355 TKP					
Lin klas									

POLDARK KESTRAL APM480356D (0048080212)							
Gebore/Birth 01/01/1996 ID: APM480356D IK/IC:							
Teeltwaardes/Breeding Values ()							
M	B	P	B%	P%	SCC	SI	

GLENDOWEN MADDIE APF450410D (0048080204)							
Gebore/Birth 01/01/1997 ID: 4137 IK/IC:							
Teeltwaardes/Breeding Values ()							
M	B	P	B%	P%	SCC	SI	
Lin klas							

T'BELLE PATRIC (0046864005)							
Gebore/Birth 25/11/2002 ID: BAGMJMW 022063 IK/IC:							
Teeltwaardes/Breeding Values ()							
M	B	P	B%	P%	SCC	SI	

T'BELLE STELAH 2 (0046665626)									
Gebore/Birth 26/09/2002 ID: BAGFJMW 022044 IK/IC:									
Teeltwaardes/Breeding Values ()									
M	B	P	B%	P%	SCC	SI			
Lactations/Laktasies									
	OA	M	B	P	B%	P%	MI	BI	PI
Leeftydsproduksie				kg 2 lakt. 339 TKP					
Lin klas									

*Laktasielengte minder as 305 dae/Lactation length less than 305 days

**Geprojekteerde waarde indien laktasie lengte < 305 dae/Projected value if lactation length < 305 days